

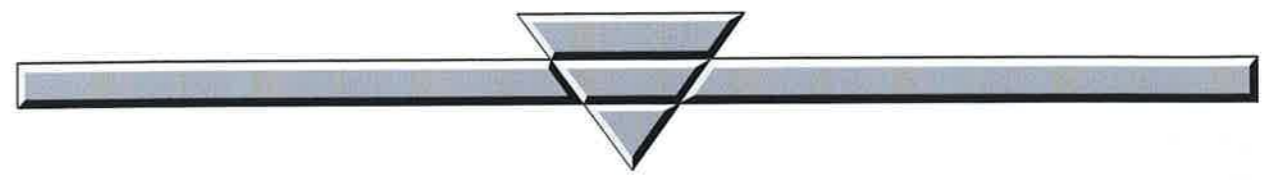

CONSEIL DEPARTEMENTAL DU GARD
 Direction Générale Adjointe
 de la Mobilité et de la Logistique
 Unité Territoriale de Vauvert
 Service Ingénierie, Aménagement et Contrôle
 Pôle Ingénierie et Travaux
 659, Route de nîmes
 30600 Vauvert
 Tél: 04 66 88 25 80



RD 742
 Aménagement de la voie
 et de 2 carrefours (pont sncf, accès village)
 Commune de MUS

PLAN PARCELLAIRE
 planche n°1

~~AS~~ ~~ESQ~~ ~~AVP~~ ~~PRO~~ ~~DCE~~

Dessiné par: Hélène Pionnié		Vérifié par: Vincent Blancard	ECHELLE: 1/500
Indices	Modifications		Dates
1	Création du document		04/04/2017
			09/03/2018

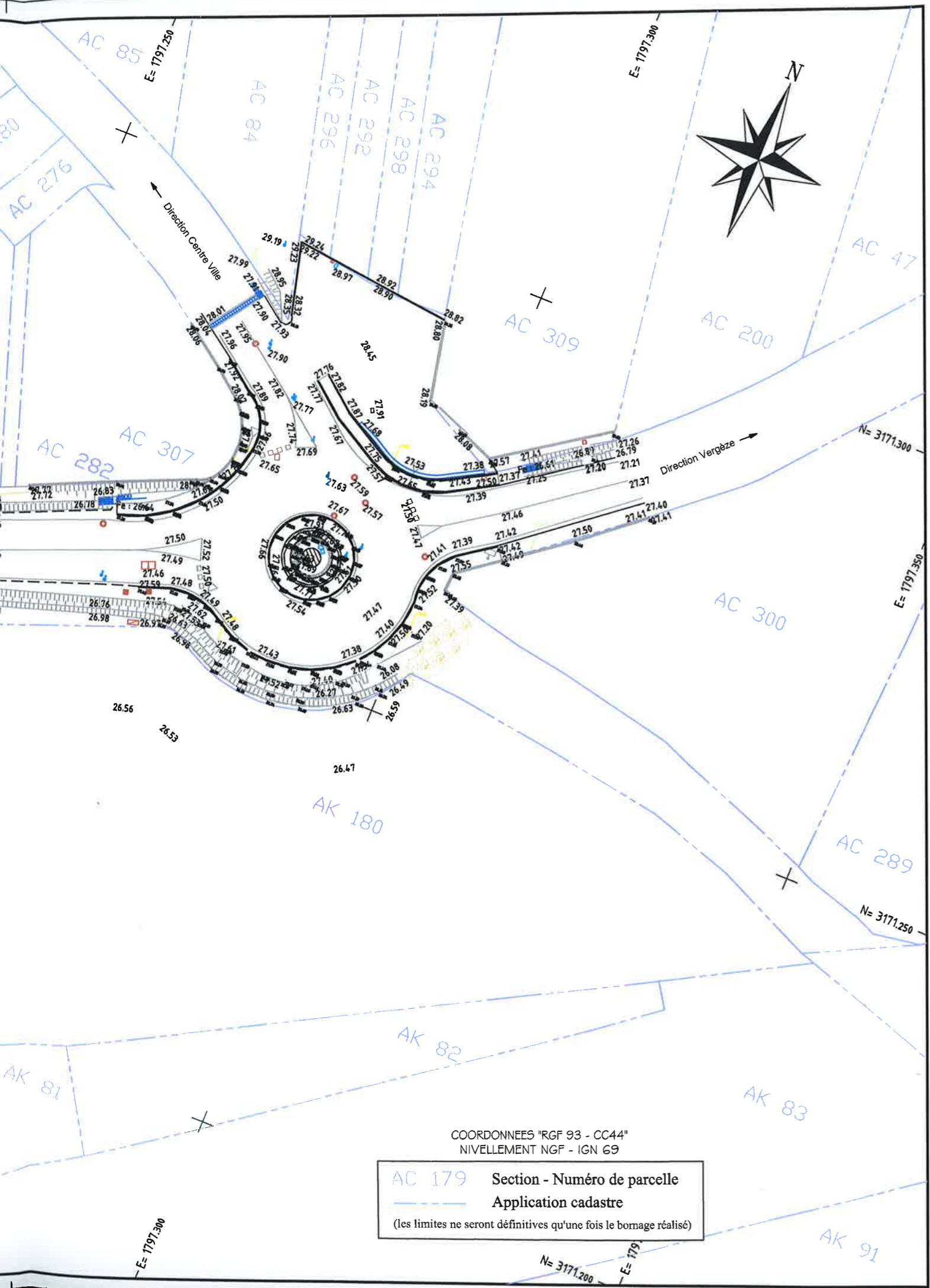

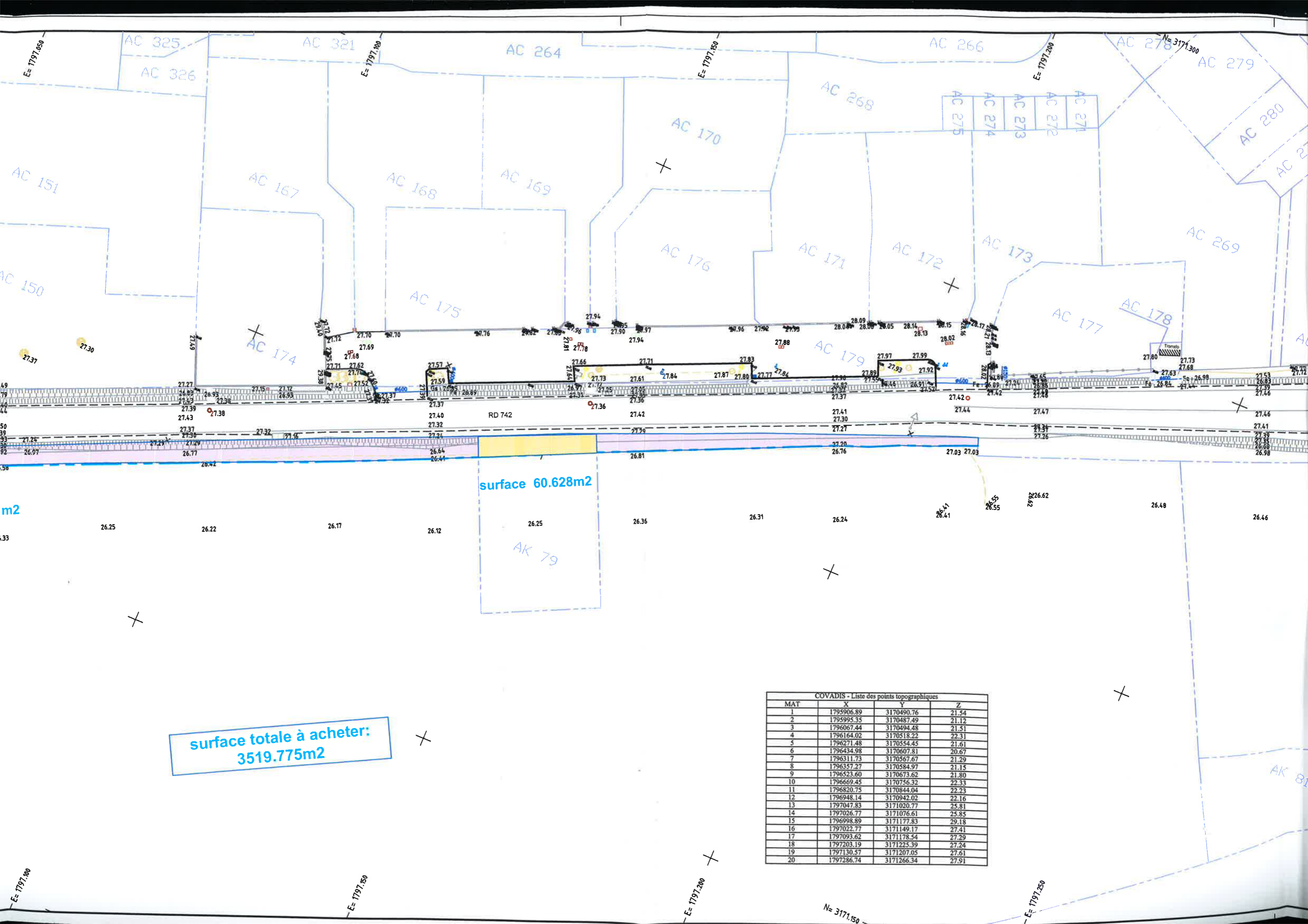

**surface totale à acheter:
3519.775m²**

COVADIS - Liste des points topographiques

MAT	X	Y	Z
1	1795906.89	3170490.76	21.54
2	1795995.35	3170487.49	21.12
3	1796067.44	3170494.48	21.51
4	1796164.02	3170518.22	22.31
5	1796271.48	3170554.45	21.61
6	1796434.98	3170607.81	20.67
7	1796311.73	3170567.67	21.29
8	1796357.27	3170584.97	21.15
9	1796523.60	3170673.62	21.80
10	1796669.45	3170756.32	22.33
11	1796820.75	3170844.04	22.23
12	1796948.14	3170942.02	22.16
13	1797047.83	3171020.77	25.81
14	1797026.77	3171076.61	25.85
15	1796998.89	3171177.83	29.18
16	1797022.77	3171149.17	27.41
17	1797093.62	3171178.54	27.29
18	1797203.19	3171225.39	27.24
19	1797130.57	3171207.05	27.61
20	1797286.74	3171266.34	27.91

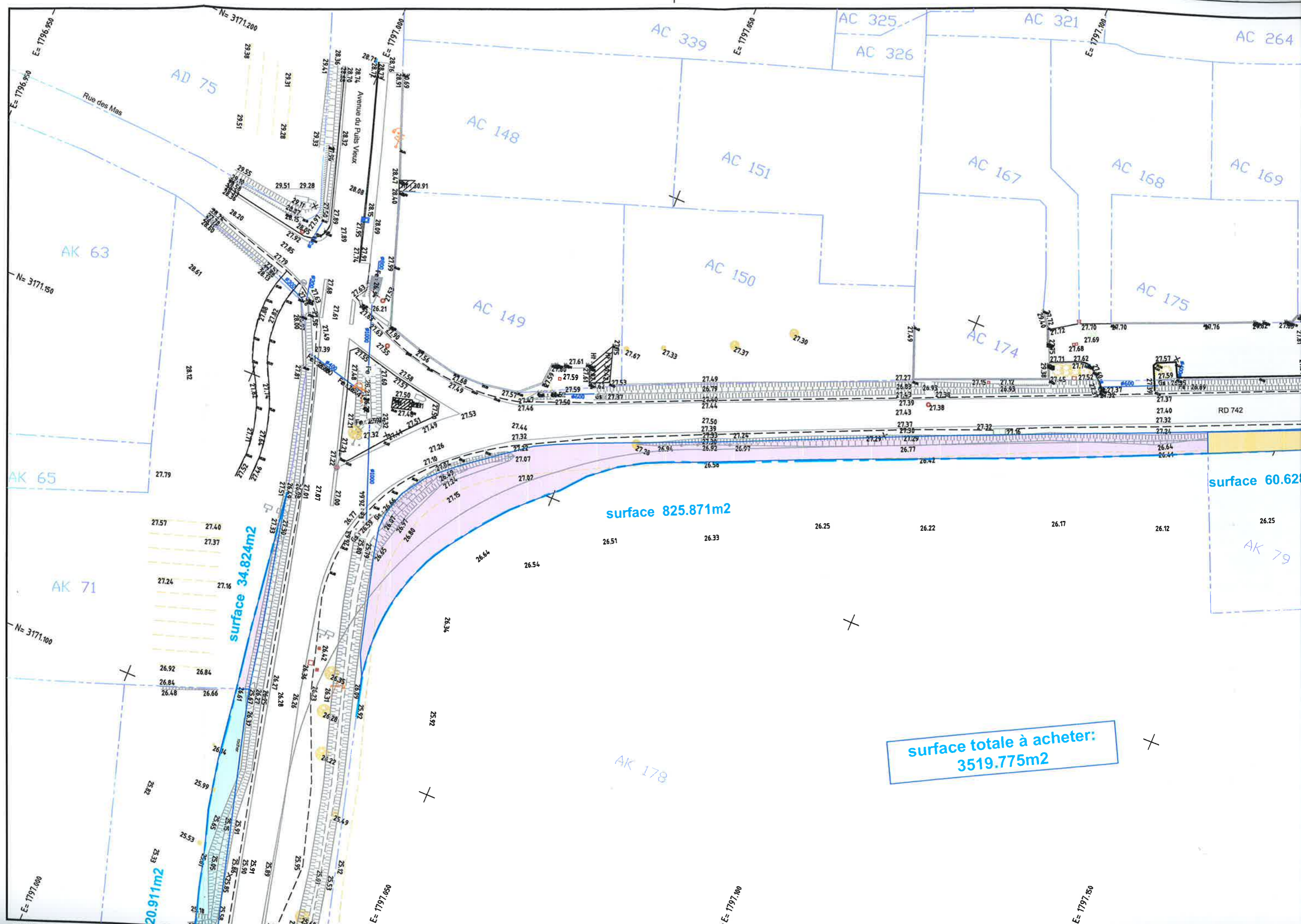

surface totale à acheter:
3519.775m²